



-  Rauchableitungsöffnung
-  notwendiger Treppenraum oder gleichwertig
-  nicht betrachteter Bereich



Anl. 1.3 zum Brandschutznachweis
2. Revision 22HHP-176G_C

Datum: 12.05.2023
 Index: 
 Planersteller: Zi/Kp/Sh Vorgang: 21HHP-205V

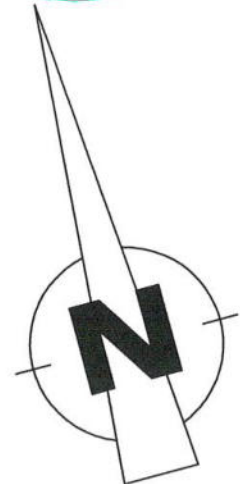
Textteil und Plananlagen des Brandschutzdokuments bilden eine untrennbare Einheit!

HHP® West
 Beratende Ingenieure GmbH
 Herforder Straße 20
 D-33602 Bielefeld
 Fon: +49(0)521-98644-0
 Fax: +49(0)521-98644-20 Sachverständige **West**



02	10-05-2023	NS	Änderungen gem. BS-Konzept 2. Rev. Vorabz.: Tür zu WC Pers H Achse D-E/5-6 ergänzt, Ausgang auf Dachfläche EG Achse G-H/1-2
01	26-04-2023	NS	Darstellung Abbruch& Bestand, Dachaufsichten
Index	Datum	Name	Änderung

Ersatzneubau Caritas-Krankenhaus Lebach
 PROJEKTADRESSE: HEERESSTRASSE 49 66882 LEBACH

BAUHERR: Cusanus Trägergesellschaft Trier mbH
 Friedrich-Wilhelm-Str. 32
 54290 Trier



ARCHITEKT: Hanßen Partnerschaft mbB Architekt und Beratender Ingenieur
 MAX-PLANCK-STRASSE 5, 47608 GELDERN
 TEL.: 02831 / 1001 FAX: 02831 / 87839
 ECKL Architektur + Klinikplanung
 WÖHRDSTRASSE 53, 93059 REGENSBURG
 TEL.: 0941 / 59308-0 FAX: 0941 / 59308-33

PROJEKTSTEUERER: HITZLER INGENIEURE
 KIRNBERGER STRASSE 100
 66421 HOMBURG / SAAR
 TEL.: 06841 / 1616186
 FAX: 06841 / 1616190

HITZLER INGENIEURE

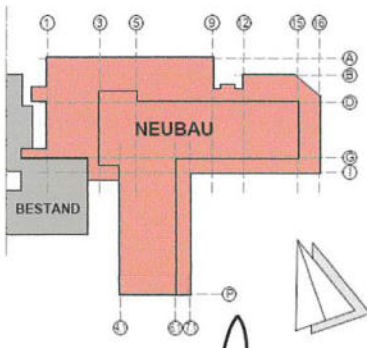

TWP: R&P RUFFERT
 TRAKEHNER STRASSE 7-9
 60487 FRANKFURT AM MAIN
 TEL.: 069 / 2475014 0
 FAX: 069 / 2475014 30
 MAIL: caritas-kl-lebach@ruffert-ingenieure.de

HL: PLANUNGSGRUPPE M+M AG
 RUDOLF-DIESEL-STRASSE 7
 65760 ESCHBORN
 TEL.: 06173 / 93373 34
 MAIL: 211604.lebach@pgmm.com

ELT: EPH INGENIEURE GMBH
 ZUR KÜS 23
 66679 LOSHEIM AM SEE
 TEL.: 06872 / 994717 12
 FAX: 06872 / 994717 19
 MAIL: kh_lebach@eph-pt.de

MT: FC-GENERALPLANUNG GMBH
 AM STORREACKER 8
 76139 KARLSRUHE
 TEL.: 0721 / 96196 2713
 MAIL: e.kreuz@fc-gruppe.de

BS: HHP WEST BERATENDE INGENIEURE GMBH
 HERFORDER STRASSE 20
 33602 BIELEFELD
 TEL.: 0521 / 98644 0
 FAX: 0521 / 98644 20
 MAIL: h.zies@hnp-west.de

PLANVERFASSER: 
kühn ARCHITEKTEN
 S. Kühn 2
 33104 Lebach
 Fon: 0 521 98644 0
 Fax: 0 521 98644 20
 Internet: www.kuehn-architekten.de

GEZ: NS
INDEX: 02
DATUM INDEX: 10-05-2023
DATUM ERSTELLUNG: 26-04-2023

MASSSTAB: 1:200
PROJ-NR: Ö_CTT_LEB_NB_23_Ö087
BLATTGR: H/B = 594 / 920 (0.55m²)

PLANART: Bauantragsplan - Nachforderung

PLANNUMMER / DATEINAME: ARC-4-E1-GR006-02-F

PLANBEZEICHNUNG: Grundriss
 1.Obergeschoss **Evakuierungsplan**

Fachbereich: ARCHITEKTUR

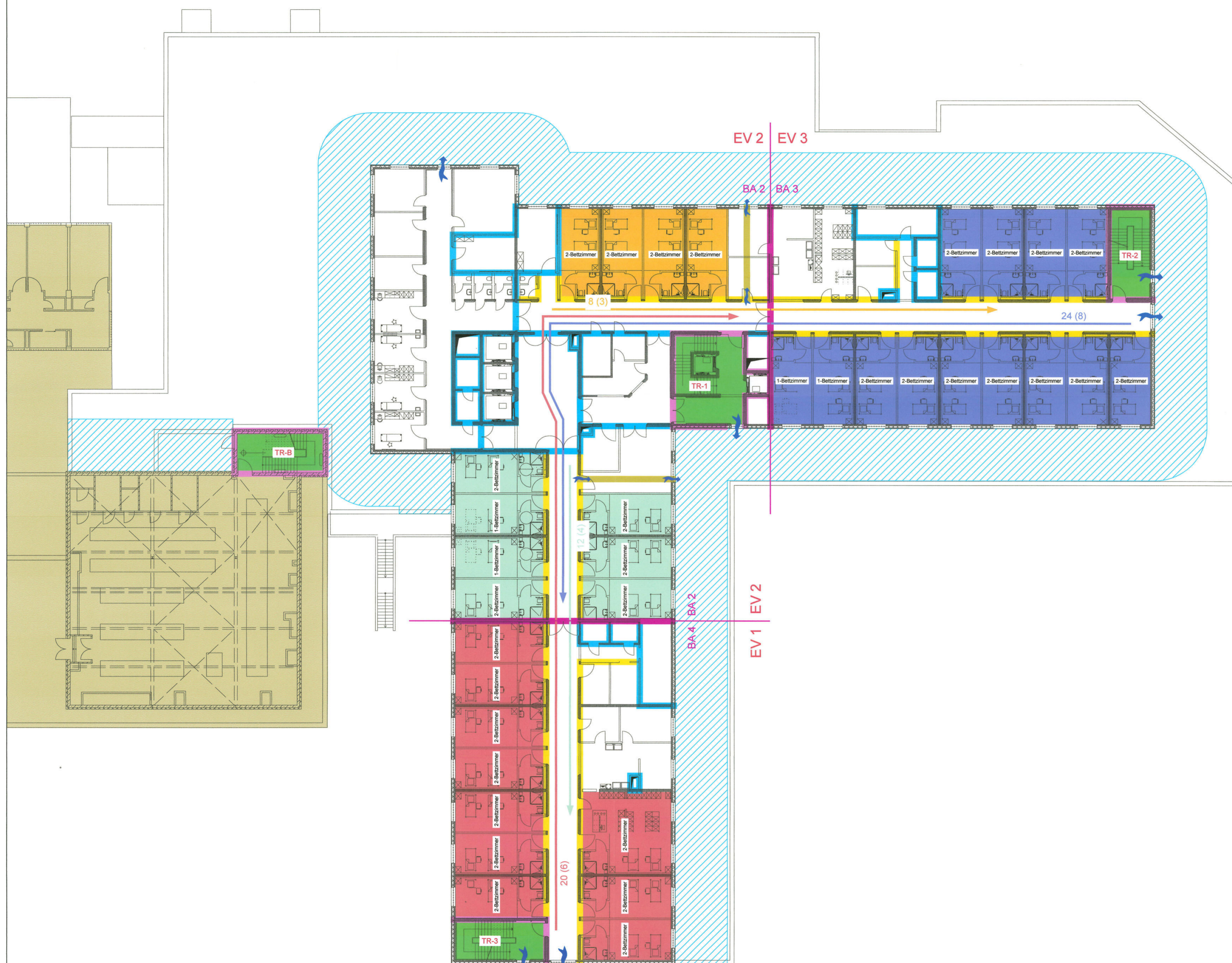

- LEGENDE HHP**
- 1. Räumungsweg
 - 20 (6) Patienten gesamt (nicht gehfähig)
 - feuerhemmende Wand
 - feuerbeständiger Kanal
 - feuerbeständige Wand
 - Brandwandqualität
 - Brandwand
 - Dach raumabschließend feuerbeständig
 - von Originalplanung abweichende Eintragung HHP
 - Rauchableitungsöffnung
 - notwendiger Treppenraum oder gleichwertig
 - nicht betrachteter Bereich

**Anl. 1.3 zum Brandschutznachweis
2. Revision 22HHP-176G_C**

Datum: 12.05.2023
 Index:
 Planersteller: ZJKo/Sh Vorgang: 21HHP-205V
 Textteil und Plananlagen des Brandschutzdokuments bilden eine untrennbare Einheit!

HHP® West
 Beratende Ingenieure GmbH
 Herforder Straße 20
 D-33602 Bielefeld
 Fon: +49(0)521-98644-0
 Fax: +49(0)521-98644-20 Sachverständige West



02	10-05-2023	HS	Änderungen gem. BS-Konzept 2. Rev. Vorstz. für zu VVC Plan Acker D-05-4 ergänzt. Ausgang auf Dachhöhe ED Active 0411-2
01	20-04-2023	HS	Darstellung Abrisskern Bestand, Dachaufbauten
Index	Datum	Name	Änderung

Ersatzneubau Caritas-Krankenhaus Lebach
 PROJEKTADRESSE: HEERESSTRASSE 49 66862 LEBACH

BAUHERR: Cusanus Trägergesellschaft Trier mbH
 Friedrich-Wilhelm-Str. 32
 54290 Trier

ARCHITEKT: Hardten Partnerschaft mbB Architekt und Berater Ingenieure
 MAX-PLANCK-STRASSE 5, 47608 GELDERN
 TEL: 02831 / 1001 FAX: 02831 / 87839

ECKL, Architekt + Klinikplanung
 WÖHRDSTRASSE 53, 93059 REGENSBURG
 TEL: 0941 / 59308-0 FAX: 0941 / 59308-33

PROJEKTSTEUERER: HITZLER INGENIEURE
 KIRCHBERGER STRASSE 100
 66421 HOCKBURG / SAAR
 TEL: 06841 / 1616108
 FAX: 06841 / 1616190

HITZLER INGENIEURE

110P: RSP PUFFERT
 TRAKTIERER STRASSE 7-9
 66487 TRARVILF, SAARLAND
 TEL: 06872 / 247514-0
 FAX: 06872 / 247514-30
 MAIL: c.puffert@hitzler-engineure.de

145: PLANUNGSGRUPPE SAARLAND
 RUCKELF-CHESEL-STRASSE 7
 65750 ESCHBORN
 TEL: 09773 / 83373 34
 MAIL: 211604.kw@planungsgruppe.de

817: EPH INGENIEURE GMBH
 ZUR KULIS 23
 66679 LOSHEIM AM SEE
 TEL: 06872 / 984717 12
 FAX: 06872 / 984717 19
 MAIL: M_Hesch@epi-08.de

147: FG-GENERALPLANUNG GMBH
 AM STORCHENACKER 9
 76739 KARLSRUHE
 TEL: 0721 / 88198 2713
 MAIL: F.G@fg-planung.de

83: HHP WEST BERATUNGS-
 INGENIEURE GMBH
 HERFORDER STRASSE 20
 33602 BIELEFELD
 TEL: 0521 / 98644 0
 FAX: 0521 / 98644 20
 MAIL: F.West@hhp-west.de

PLANVERFASSER: **kühn** ARCHITEKTEN

PROJEKT: Grundriss 1.Obergeschoss **Evakuierungsplan**

DATEI: 20-04-2023

BLATT: 0_CTT_LEB_NB_23_0087

MASSSTAB: 1:200

PLANNUMMER: DATEI-NUMMER: ARC-4-E1-GR006-02-F